Musik zu Goethe's Trauerspiel „Egmont“.

Corno I in F.

L. van Beethoven, Op. 84.

Ouverture.

Sostenuto ma non troppo.

Allegro.

cresc.

cresc.

1 1 1 1

ff

sf sf sf sf sf

F 17 2

ff

G 1 1

f

sf sf sf sf

sf sf ff 4

ff

4 7

ff

Allegro con brio.

1 2 3 4 5 6

pp cresc. ff sf sf sf

sf sf sf sf sf sf

H

sf sf sf sf sf sf

sf sfcresc. sf ff

ff sf sf sf

sf sf ff

Corno I.

in F.

Nº 1. LIED. Die Trommel gerühret!

Vivace.

in A.

Nº 2 ZWISCHENAKT I.

Andante.

Allegro con brio.

in Es.

CORNO I.

Nº 3. ZWISCHENAKT II.

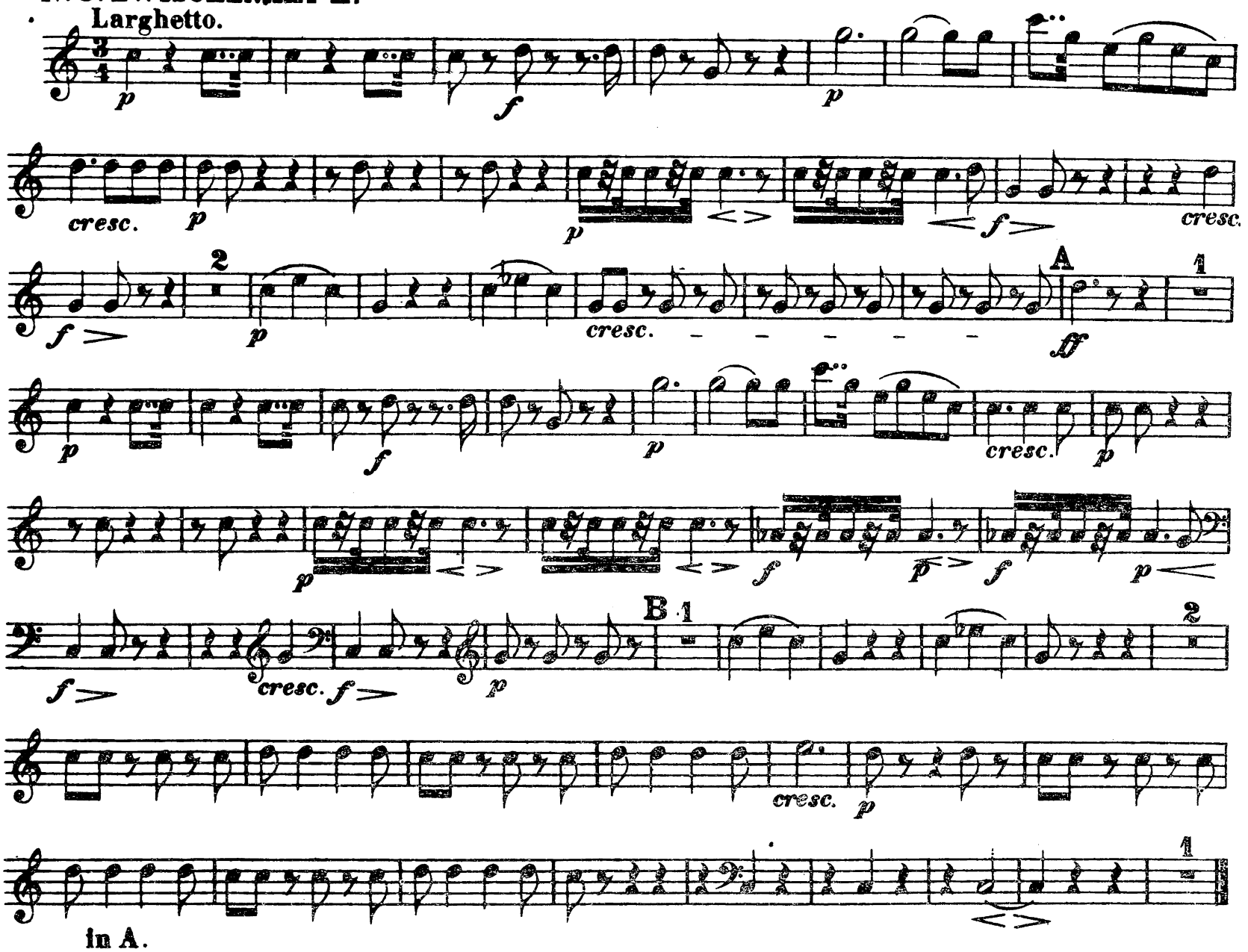

in A.

Nº 4. LIED. Freudvoll und leidvoll.

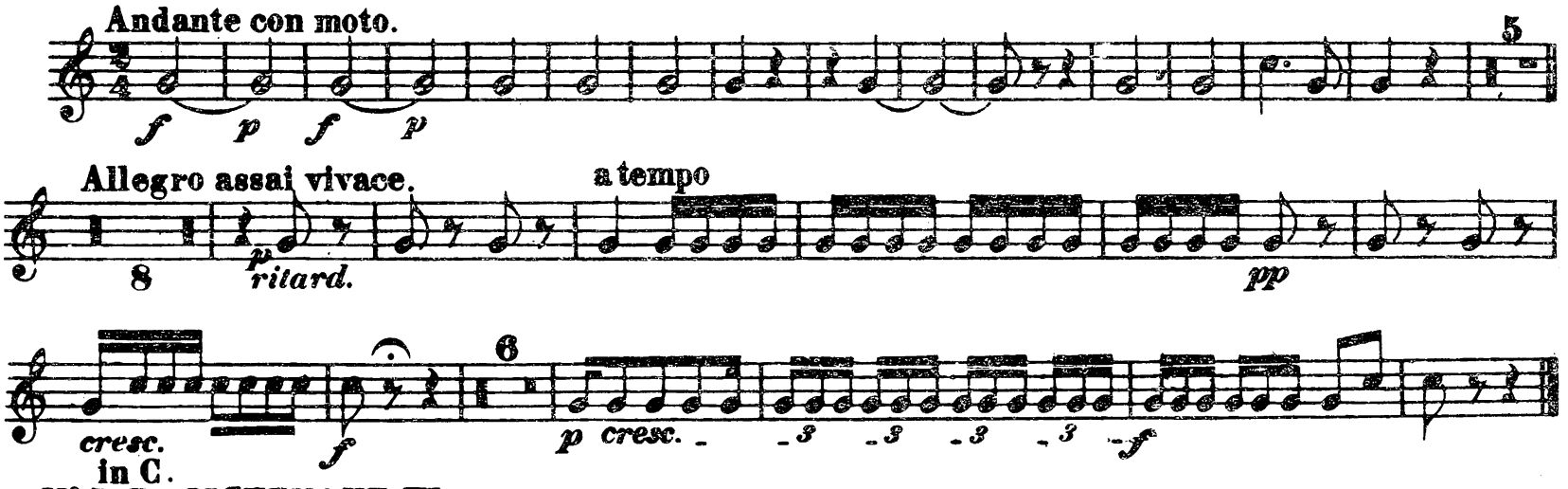

in C.

Nº 5. ZWISCHENAKT III.

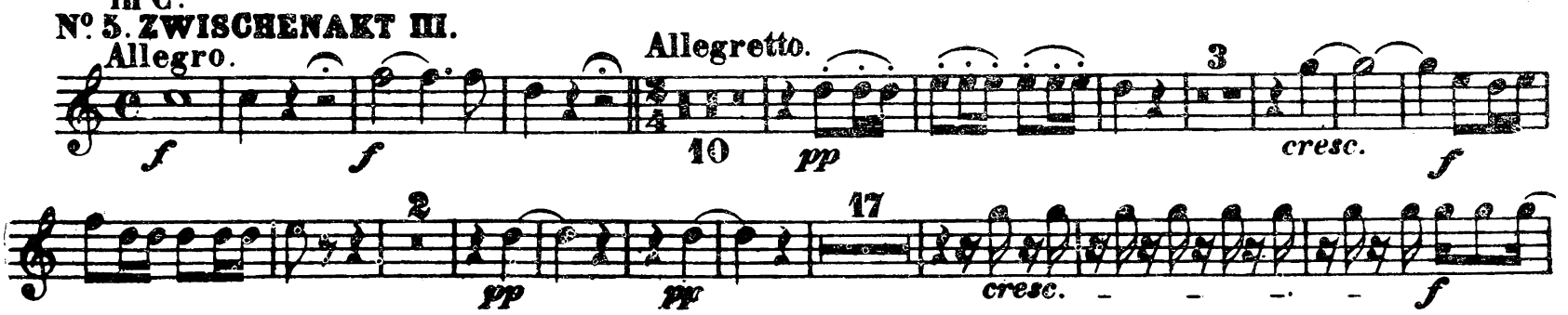

poco Adagio. Marcia. Vivace.

in Es.

No 6. ZWISCHENAKT IV.

Poco sostenuto e risoluto. Larghetto.

Andante agitato.

A

in D.

No 7. Clärchens Tod bezeichnend.

Larghetto.

Solo.

Corno I.

in D.

Nº 8. MELODRAMA.

Poco sosten.

und eingehüllt in gefälli-
gen Wahnsinn versinken
wir, und hören auf zu sein.

Poco vivace.

Andante con moto.

Allegro ma non troppo.

Più Allegro.

in F.

Nº 9. SIEGESSYMPHONIE.

Allegro con brio.

Musik zu Goethe's Trauerspiel „Egmont“.

Corno II in F.

L. van Beethoven, Op. 84.

Ouverture.

Sostenuto ma non troppo.

Allegro.

cresc.

A

B

C

D

E

Corno II in F.

1 1 1 1

ff

F 17 2

sf sf sf sf sf sf sf ff

G 1 1

f sf sf sf sf sf sf

4

ff ff

4 7 C

ff

Allegro con brio.

1 2 3 4 5 6

cresc.

pp ff sf sf sf

sf sf sf sf sf sf sf sf sf

H

sf sf sf sf sf sf sfcresc. sf

ff ff

sf sf sf sf sf sf

ff

Corno II.

in F

Nº 1. LIED. Die Trommel gerühret!

Vivace.

p *p* *f* *p* *f* *p* *cresc.* *ff* *f* *colla voce.*

1. a tempo *f* *sf* *dim.* *p* 2. a tempo *f* *colla voce.*

a tempo. *f* *sf* *dim.* *f*

in A.

Nº 2. ZWISCHENAKT I.

Andante. *f* *p* *f* *p*

Allegro con brio. *cresc.* *ff* *ff* *ff* *pp* *cresc.* *f* *pp* *cresc.* *f* *p* *f*

in Es.

Corno II.

Nº 3. ZWISCHENAKT II.

Larghetto.

A

B 1

in A.

Nº 4. LIED. Freudvoll und leidvoll.

Andante con moto.

Allegro assai vivace.

a tempo

in C.

Nº 5. ZWISCHENAKT III.

Allegro.

Allegretto.

poco Adagio.

Marcia. Vivace.

in Es.

No 6. ZWISCHENAKT IV.

Poco sostenuto e risoluto.

Larghetto.

Andante agitato.

in D.

No 7. Clärchens Tod bezeichnend.

Larghetto.

Solo.

Corno II.

in D.

Nº 8. MELODRAMA. Poco sosten.

und eingehüllt in gefälligen
Wahnsinn versinken wir,
und hören auf zu sein.

5

Poco vivace.

p

Andante con moto.

molto p

Allegro ma non troppo.

sempre p

5

p *sf*

sf *sf* *sf* *sf* *p* *dol.* 4 *sf* *sf* *sf* *sf*

sf *p* *cresc.* *f* *p* *cresc.*

più Allegro. 2

p 3 3 3 3 *pp* *f*

in F.

Nº 9. SIEGESSYMPHONIE.

Allegro con brio.

ff *ff* *sf*

sf *sf* *sf* *sf* *sf* *sf* *sf* *sf*

sf *sf* *sf* *sf* *cresc.* A *ff*

sf *sf* *sf* *sf* *sf* *sf* *sf*

sf *ff*

oethe's Trauerspiel „Egmont".

Corno III in Es.

L. van Beethoven, Op. 84.

Ouverture. Sostenuto ma non troppo.

Allegro.

B

C

D

Corno III in Es.

E

F 15

G

Allegro con brio.

H

Corno III.

in A.

Nº 1. LIED tacet.

Nº 2. ZWISCHENAKT I.

Andante.

Allegro con brio.

26

11

ff

4

1

1

1

ff

1 2 3 4 5 6 A

ff

ff

3

3

9

p cresc. *f*

p cresc. *f*

f

in Es.

Nº 3. ZWISCHENAKT II.

Larghetto.

17

p

cresc.

A

3

13

1 B

19

ff

f

f

p

Nº 4. u. 5. LIED und ZWISCHENAKT III tacet.

in Es.

Nº 6. ZWISCHENAKT IV.

Poco sostenuto e risoluto.

Larghetto.

ff *ff* *ff*

p

cresc.

8

Andante agitato.

ff

87

Nº 7. CLÄRCHENS TOD tacet.

in D.

Poco sosten.

Nº 8. MELODRAMA.

a tempo Poco vivace.

und eingehüllt in gefälligen Wahnsinn versinken wir, und hören auf zu sein.

5

p

molto p

Andante con moto.

Allegro ma non troppo.

12

sempre p

sf *sf* *sf* *sf* *sf*

1

p

4

sf *sf*

sf *sf* *sf*

1

p

2

cresc.

1

p

1

cresc.

Più Allegro.

3 3

p

pp

2

in Es.

Nº9. SIEGESSYMPHONIE.

Allegro con brio.

2

ff

sf *sf* *sf* *sf* *sf* *sf*

sf *sf* *sf* *sf* *sf* *sf* *sf* *sf*

sf *sf* *sf* *sf* *sf* *sf* *cresc.*

A

ff

sf

sf

1 1 1

1

5

Musik zu Goethe's Trauerspiel „Egmont“.

Corno IV in Es.

L. van Beethoven, Op. 84.

Ouverture. Sostenuto ma non troppo. Allegro.

A B C D E F G H

Allegro con brio.

cresc.

Corno IV.

Nº 1. LIED tacet.

in A.

Nº 2. ZWISCHENAKT I.

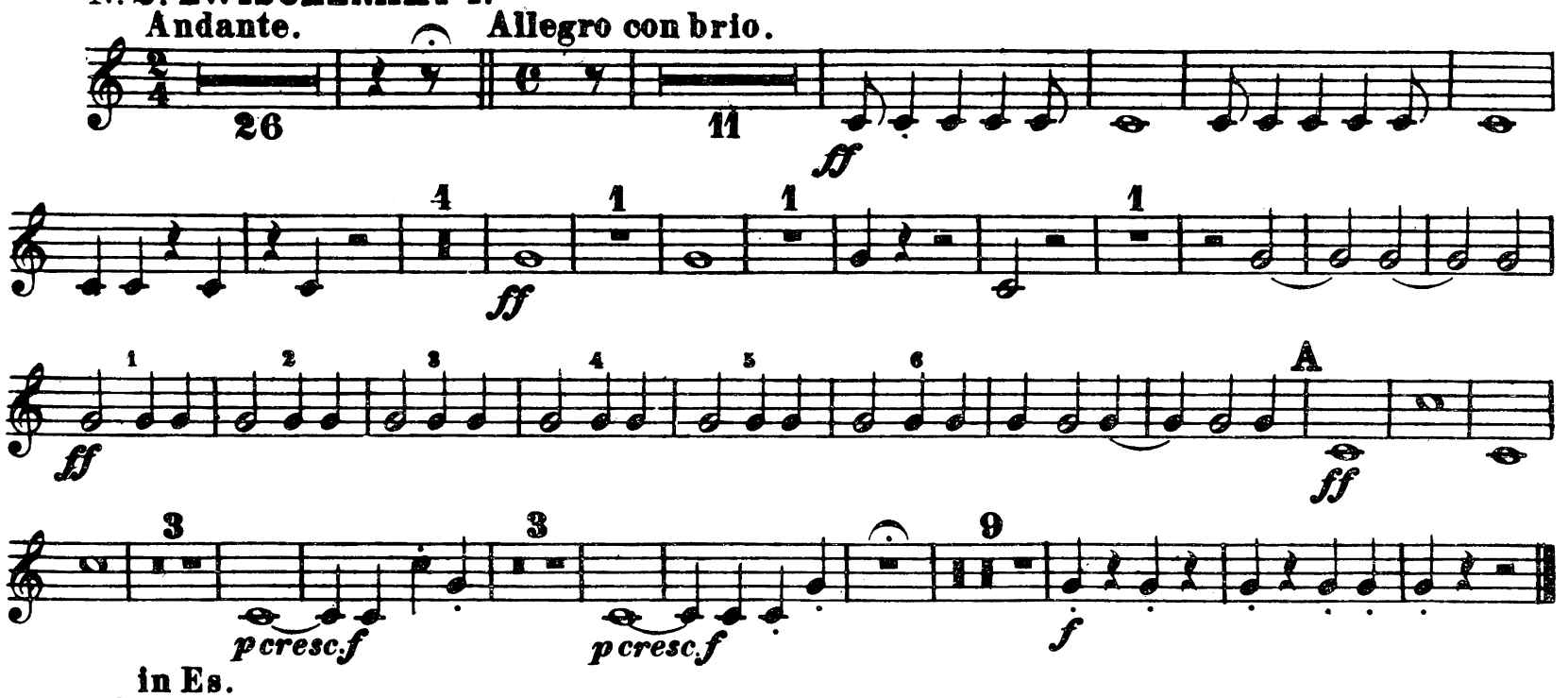

in Es.

Nº 3. ZWISCHENAKT II.

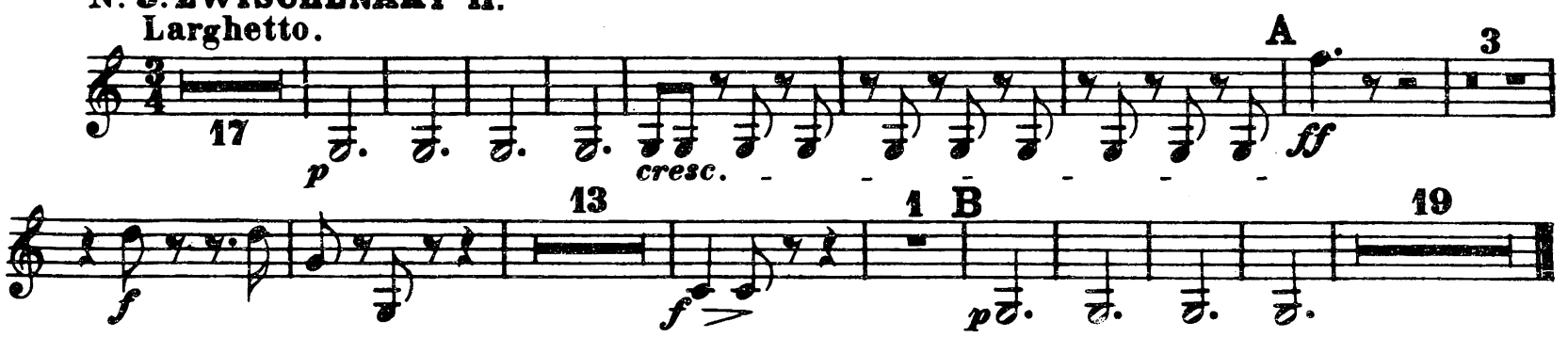

Nº 4. u. 5. LIED und ZWISCHENAKT III tacet.

in Es.

Nº 6. ZWISCHENAKT IV.

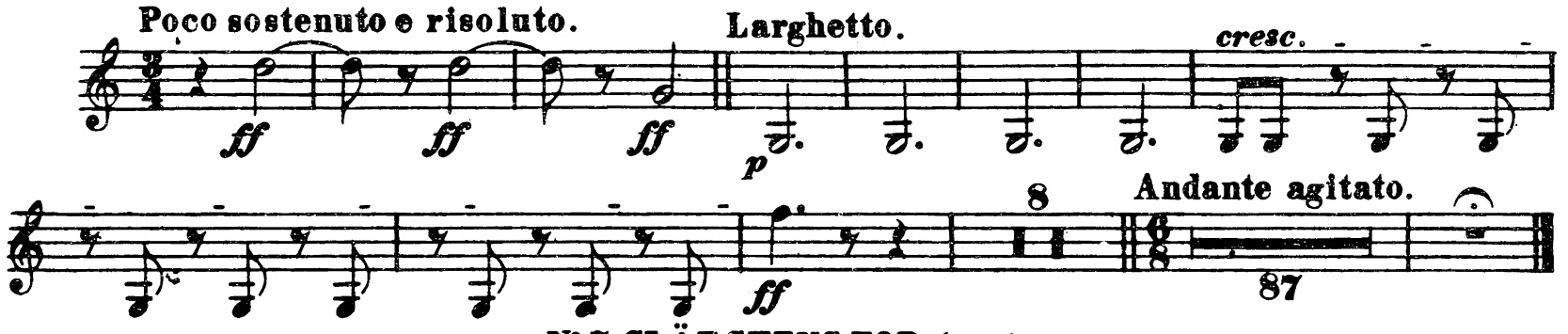

Nº 7. CLÄRCHENS TOD tacet.

in D.

Nº 8. MELODRAMA.

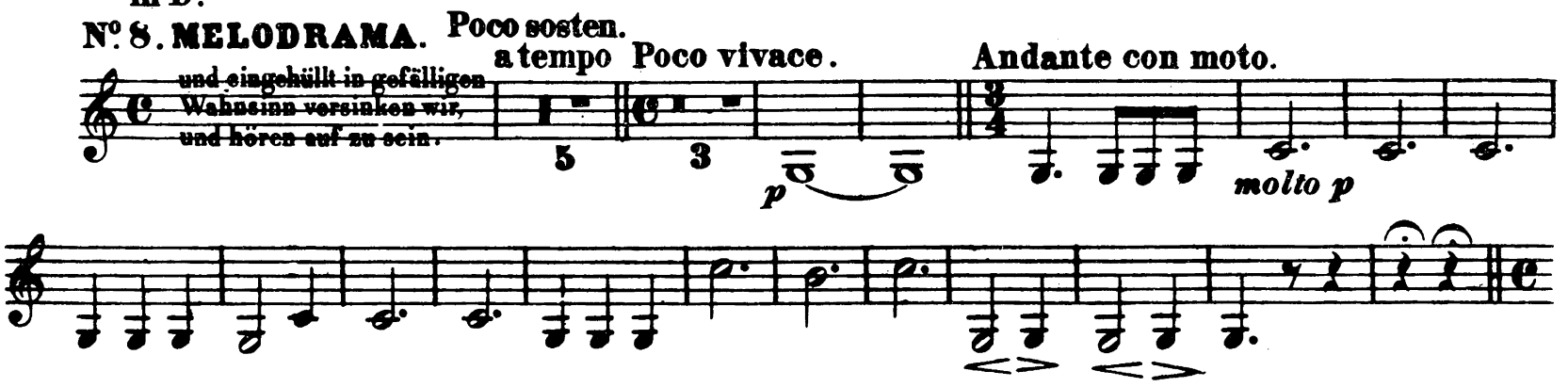

Corno IV.

Allegro ma non troppo.

sempre p

1 2 3 4 5 6 4

sf *sf* *sf*

1 4 1

sf *sf* *p* *sf* *sf* *sf* *sf* *sf*

2 1 1 Più Allegro.

p – *cresc.* *p* *cresc.* 5

in Es.

Nº 9. SIEGESSYMPHONIE.

Allegro con brio.

2

ff *sf* *sf* *sf* *sf* *sf* *sf*

sf *sf* *sf* *sf* *sf* *sf* *cresc.*

A

ff

sf *sf* *sf*

1 1 1 5